

FICHA TECNICA DE PRODUCTO

MARCA:

CLIENTE: CEAMSE

PRENDA: CHOMBA PIQUE MANGA CORTA CON CINTA REFLECTIVA

TELA: PIQUE

TELA COMBINACION: CUELLO Y PUÑO CHOMBA

ENTRETELA

CUELLO

Colocar cuello de chomba

TIRA DE LIMPIEZA

Unir tira de limpieza al cuello de la prenda con Overlock 3 hilos rebatirla y coserla en el extremo inferior con maquina recta.

HOMBRO

Colocar tira de hombro interna (para que no deforme)

CARTERA:

FRENTE Con carteras aplicadas. Abertura útil de cartera 15 cm.
Cartera externa e interna con entretela
Ancho de carteras 4 cm.
Unión base inferior de carteras con frente respunpear cartera alrededor demarcando rectángulo inferior de 1cm.
Colocar 2 botones en **CARTERA INTERNA**, el primero a 1,5cm del inicio del cuello
El segundo a los 8,5cm del primero (medidas: teniendo en cuenta los centros)
Ojales rectos en **CARTERA EXTERNA**, abertura y ubicación de los ojales coincidente con los botones. El primero va horizontal y el segundo va vertical.

En el interior las carteras van terminadas con sobrehilado en Overlock de 3 hilos.



MANGAS CON PUÑO TEJIDO

Medida de puño 3cm
Armado de Manga: con Overlock 3 hilos
Pegado de manga a Sisa: con Overlock 3 hilos
Pegado de puño a Bocamanga: con Overlock de 3 hilos

CINTA REFLECTIVA

Cosida alrededor de la manga con recta a 14cm distancia de la unión de manga con hombros y a 5,5cm de distancia de la sisa

GRIFA PVC

FALDON

Ruedo de 2,5 cm hecho con collareta

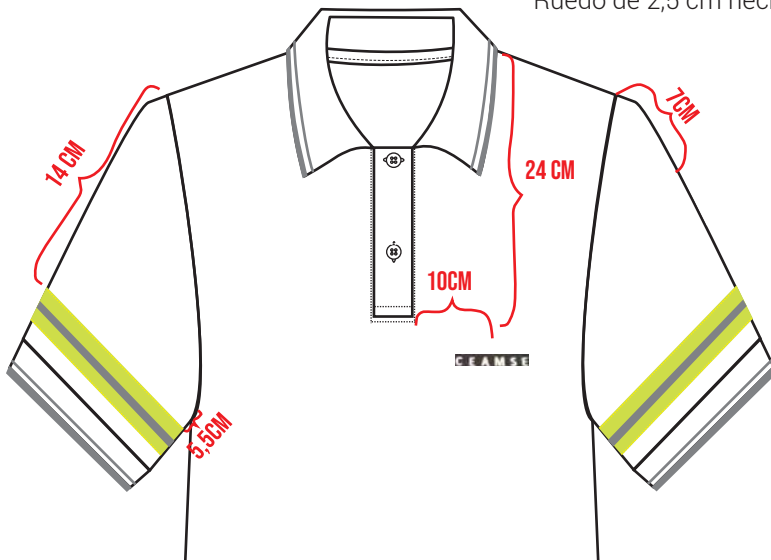

ETIQUETA DE MARCA

Colocar en centro de cuello trasero
Armado: junto con el pegado de tira de limpieza

ETIQUETA DE TALLE

Colocar en centro de cuello trasero del lado izquierdo de la etiqueta de marca
Armado: junto con el pegado de tira de limpieza

BORDADO CEAMSE

DELANTERO IZQUIERDO
A 24cm del inicio del hombro y 10 cm de distancia de la cartera (REFERENCIA: IZQUIERDA DE QUIEN CALZA LA PRENDA)

BORDADO TECNOLOGIA ECOLOGICA

CENTRO DE MANGA IZQUIERDA
A 7 cm de la unión del hombro (REFERENCIA: IZQUIERDA DE QUIEN CALZA LA PRENDA)

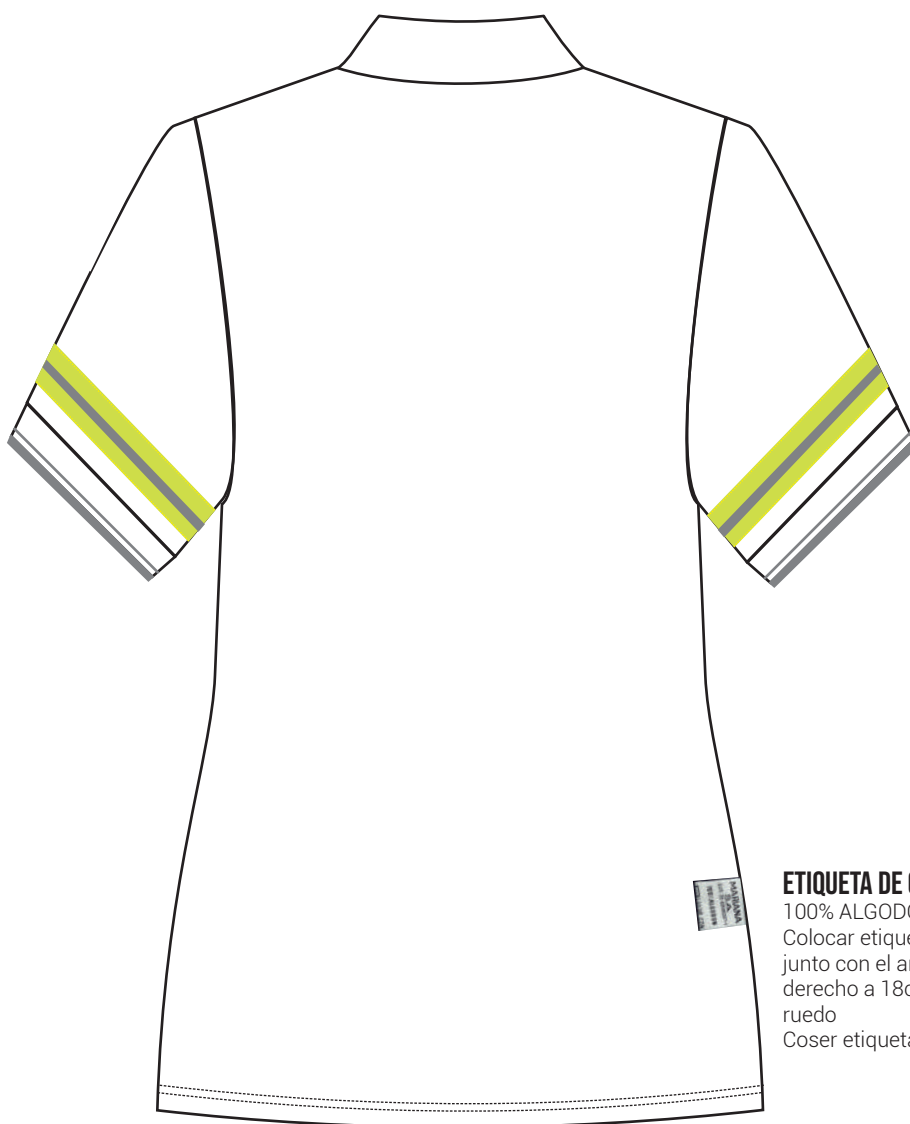

ETIQUETA DE COMPOSICIÓN

100% ALGODON
Colocar etiqueta de composición
junto con el armado del lateral
derecho a 18cm de distancia del
ruedo
Cosér etiqueta doblada

ESPECIFICACIONES DE COSTURA

Armado de prenda

Unión de laterales con máquina Overlock 3 hilos.

Unión de hombros y tira de hombros con máquina Overlock 3 hilos.

Unión de mangas con máquina Overlock 3 hilos.

Unión de mangas a sisa con máquina Overlock 3 hilos.





Unión de puño a bocamanga con máquina Overlock 3 hilos.

Pegado de cinta reflectiva en mangas con máquina Recta.

DETALLES DEL TEXTIL

PROCESO	DESCRIPCION	CONSUMO	UBICACION	COLORES
Corte	Piqué 100% ALGODÓN		Delantero, Trasero y Mangas	Azul marino
Armado	Cuello tejido		Cuello	Azul marino combinado con Verde Ombu
Armado	Puños tejidos		Puños	Azul marino combinado con Verde Ombu
Armado	Entretela		cartera interna y externa	Blanco

AVIOS

PROCESO	UBICACION	DESCRIPCION	COLOR	CONSUMO	CODIGO	IMAGEN
Armado y confección	AGUJA Y BOBINA y/o CARRETEL COSTURA 4 PUNTADAS POR CENTÍMETRO	Hilo Titulo 120	Base de la prenda	150 metros	HI.99.---.T120	
	EN AGUJA PARA COSER CINTA REFLECTIVA COSTURA 4 PUNTADAS POR CENTÍMETRO	Hilo Titulo 120 para coser cinta reflectiva	Amarillo flúor	2 metros	HI.99.---.T120	
Armado y confección	Colocar en centro de cuello trasero Armado: junto con el pegado de tira de limpieza	Etiqueta de Marca	-	1 unidad	ETM.P	
Armado y confección	Colocar etiqueta de composición junto con el armado del lateral derecho a 18cm de distancia del ruedo Cosér etiqueta doblada (NO DEJARLA SUELTA)	Etiqueta de Composición Mariana 100% Algodón	-	1 unidad	ETC.M.100A	
Armado y confección	Colocar en centro de cuello trasero del lado izquierdo de la etiqueta de marca Armado: junto con el pegado de tira de limpieza	Etiqueta de Talle	-	1 unidad	ETT.PXXS ETT.PXS ETT.PS ETT.PM ETT.PL ETT.PXL ETT.P2XL ETT.P3XL ETT.P4XL ETT.P5XL	
Armado y confección	Cosida alrededor de la manga con recta a 14cm distancia de la unión de manga con hombros y a 5,5cm de distancia de la sisa. Hilo en AGUJA: Amarillo flúor Hilo en BOBINA: del color de base de la prenda	Cinta Reflectiva amarilla y gris 4cm x 1cm	Amarilla y Gris	1 metro	C.99.AM/G.40	
Armado y confección	BOTONES: CARTERA INTERNA OJALES: CARTERA EXTERNA Colocar 2 botones El primero a 1,5cm del inicio del cuello El segundo a los 8,5 cm del primero Tener en cuenta centros de botones	Botón 4 agujeros 18 líneas	Base de la prenda	2 unidades	BOT.99.---.18	
Armado y confección	Cosida en el delantero con recta a 6,5 cm del ruedo y a 8,5 cm del lateral izquierdo de la prenda (referencia: izquierda de quien calza la prenda) COSER LA GRIFA SOBRE EL CONTORNO (= ALREDEDOR SOBRE EL BORDE NEGRO DE LA GRIFA) TENER EN CUENTA LOS CENTROS DE LA GRIFA (vertical y horizontal)	Grifa PVC oval	-	1 unidad	GRP.P.OVAL	
TERMINACION	PARA ENVOLVER PRENDAS	BOLSA 30 X 45	-	1 unidad	BO.99.30X45	