

FICHA TECNICA DE PRODUCTO

MARCA:

CLIENTE: CEAMSE

PRENDA: CAMPERA INTERIOR CON CINTA HIGH GLOSS CODIGO:

TELA: POLAR ANTIPILLING

UNION DE HOMBROS
Con overlock de 3 hilos

**ETIQUETA DE MARCA
Y TALLE**
ver hoja 4

CINTA HIGH GLOSS
ver hoja 4

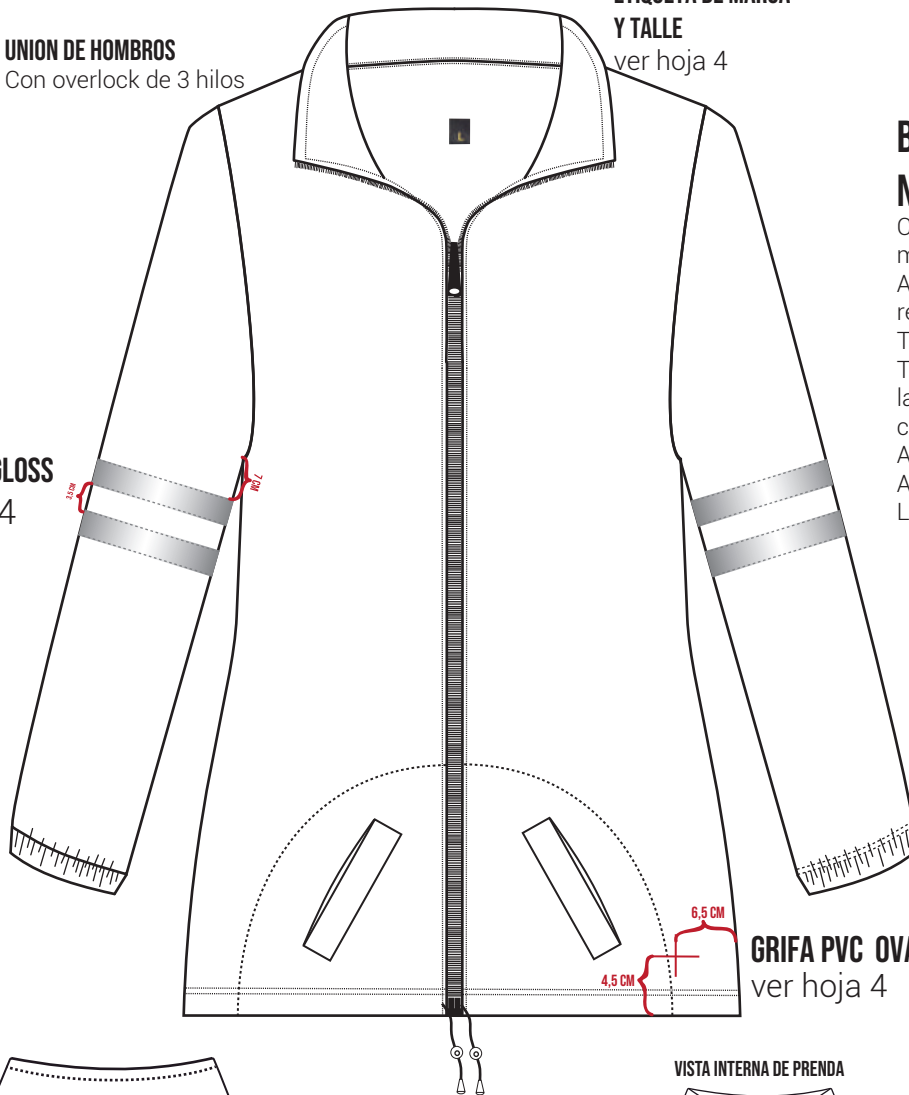

BOLSILLOS INFERIORES OJAL INCLINADOS

Con tapa y funda (o vista interna) en la misma tela
Abertura cosida a la vista interna/funda con recta
Tapa cosida al delantero con recta.
Terminación de funda/vista interna: Sobrehilado con Overlock 3 hilos y cosida a la prenda con recta
Abertura de bolsillos de 16,5 cm.
Ancho de tapa 4cm
Largo: 16,5cm

GRIFA PVC OVAL
ver hoja 4

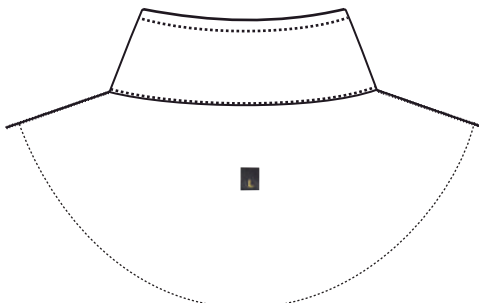

CUELLO Y ESCOTE

Armado y costura

- 1) Coser el cuello al cuerpo con recta
- 2) Unir cuello con back de cuello
- 3) Pegar vista al back del cuello con recta
- 4) Colocar cierre con recta
- 5) Pespuntear el borde de cierre a pie de máquina con recta.
Pespunte borde superior de cuello: 1,5cm
- 6) Por último afirmar el back del cuello con recta
- 7) Terminación de vista: sobrehilado con overlock 3 hilos y coer al trasero con recta
- 8) Unir vista a hombro con costura recta

VISTA INTERNA DE PRENDA

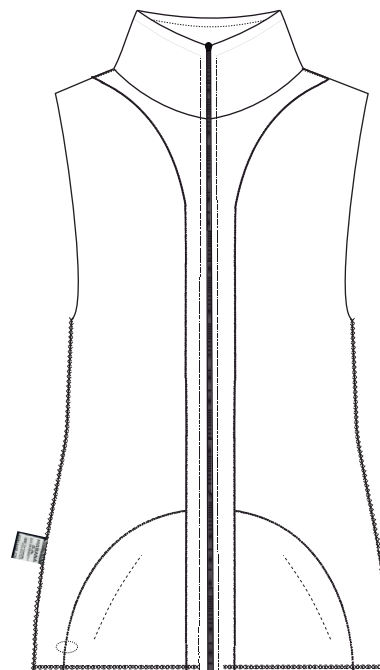

VISTA INTERIOR

Cosida con recta al delantero junto con el cierre
Sobrehilado con overlock 3 hilos
Terminación: agarrada por la costura del ruedo.

ETIQUETA DE COMPOSICION
ver hoja 4

MANGAS

Armado con overlock de 3 hilos
Pegado de mangas a cuerpo: con Overlock de 3 hilos

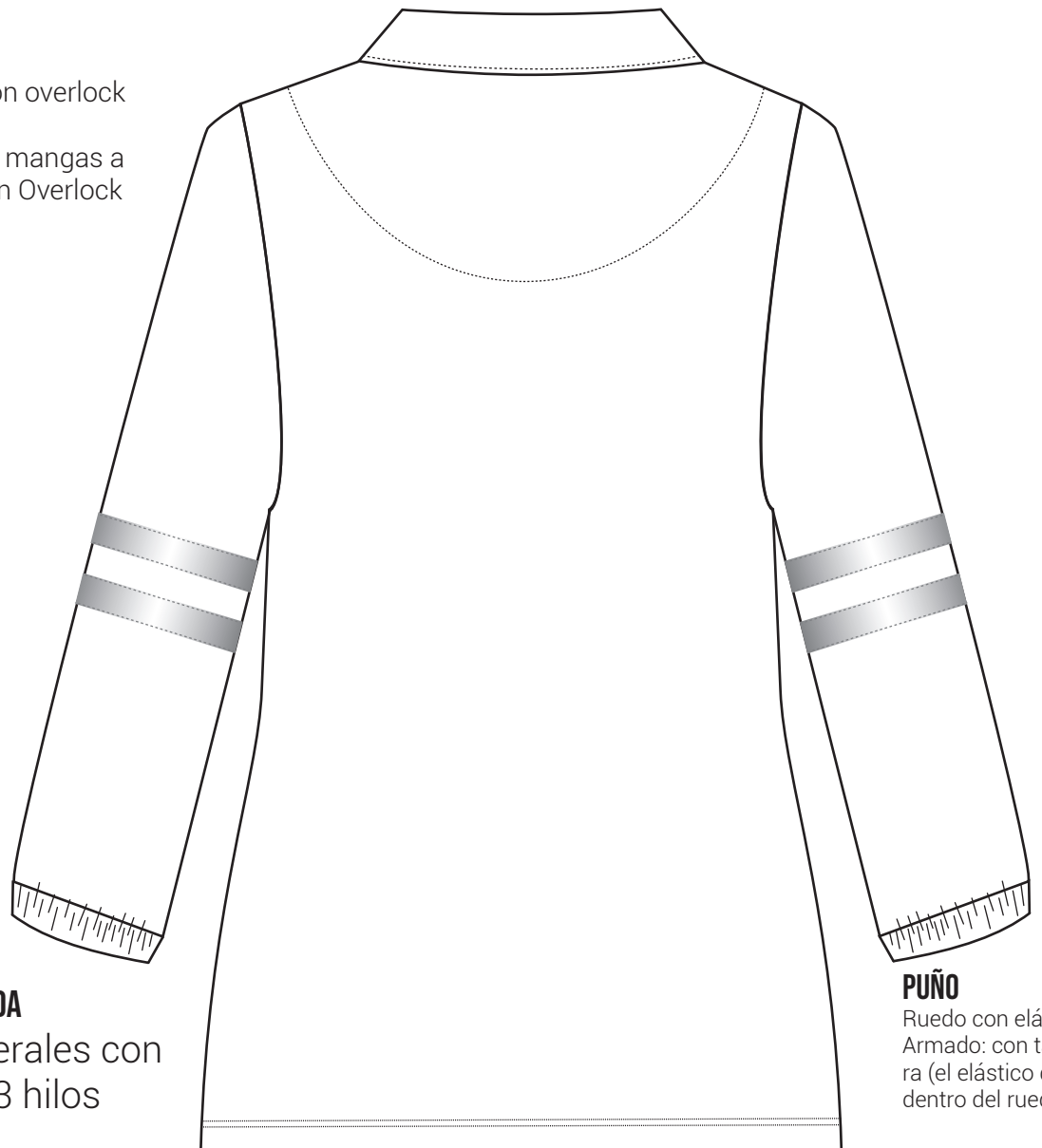

ARMADO DE PRENDA

Unión de laterales con overlock de 3 hilos

PUÑO

Ruedo con elástico
Armado: con tapacostura (el elástico queda dentro del ruedo)









RUEDO

3 cm con tapacostura

PUNTADAS: 3,5 X CENTIMETRO

DETALLES DEL TEXTIL

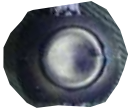
PROCESO	DESCRIPCION	CONSUMO	UBICACION	COLORES
Corte	Polar Antipilling	450 gramos (1,90 metros)	Prenda entera	Amarillo Flúor Azul Marino Naranja

PROCESO	UBICACION	DESCRIPCION	COLOR	CONSUMO	CODIGO	IMAGEN
Armado y Confección	Colocar en centro de vista interna trasera a 3,5cm de distancia de unión con cuello Cosér sólo borde inferior y superior de la etiqueta previamente al pegado de la vista al cuerpo de la campera (la costura no se tiene que ver en el exterior de la prenda)	Etiqueta de Marca LA QUE SE COSE DE LOS 2 LADOS	-	1 unidad	ETM.P	
Armado y Confección	Colocar junto con la costura de la ETIQUETA DE MARCA en el centro de la etiqueta sobre el borde inferior	Etiqueta de Talle	-	1 unidad	ETT.P.--	
Armado y Confección	En aguja En bobina y/o crochet Puntadas x cm: 3,5	Hilo universal Título 120	Base de la prenda 1) Amarillo fluor 2) Azul marino 3) Naranja	200 metros	HI.99.AMF.T120 HI.99.507.T120 HI.99.191.T120	
			Blanco /Amarillo para coser cinta HIGH GLOSS (colocar solo en aguja)	5 metros	HI.99.000.T120 HI.99.AMF.T120	
Armado y Confección	Colocar con recta doble cinta High Gloss por manga a partir de 7cm de la unión de manga con sisa. Consumo por manga: 106 cm Consumo por colocación de cinta: 53 cm Distancia entre cintas 3,5cm	Cinta High Gloss 2,5cm	Blanca PARA PRENDA COLOR AMARILLO FLÚOR Y AZUL	3 metros	C.99.000.25	
			Amarilla PARA PRENDA COLOR NARANJA		C.99.AMA.25	
Armado y Confección	En delantero	Cierre Diente de perro desmontable 80cm	Base de la prenda 1) Amarillo fluor 2) Azul marino 3) Naranja	1 unidad	CIDP.99.507.80 CIDP.99.000.80 CIDP.99.191.80	
Armado y Confección	En puños	Elástico 2cm Consumo promedio x puño 22,5 cm	Blanco	90 centímetros	EL.99.000.20	
Armado y Confección	En cintura agarrando cordón poliester	Tanka Bola	1) BLANCA para Amarillo fluor 2) Azul marino 3) Naranja	2 unidades	TAB.99.000 TAB.99.507 TAB.99.191	
Armado y Confección	En terminación de cordón poliester (hacer nudo en cordón y colocar terminal con tapa)	Terminal con tapa	1) BLANCO para Amarillo fluor 2) Azul marino 3) Naranja	2 unidades	TE.99.000 TE.99.507 TE.99.191	
Armado y Confección	En ruedo de cintura Colocar como mecanismo de ajuste.	Cordón Elástico	1) BLANCO para Amarillo fluor 2) Azul marino 3) Naranja	1,50 metros		

PROCESO	UBICACION	DESCRIPCION	COLOR	CONSUMO	CODIGO	IMAGEN
Armado y Confección	En lateral derecho de prenda a 18 cm del ruedo Armado: junto con cerrado de laterales (agarrar ambos lados de la etiqueta con la costura)	Etiqueta Composición 100% Poliester	-	1 unidad	ETC.-.100P	
Armado y confección	Cosida en el delantero con recta a 4,5 cm del ruedo y a 6,5 cm del lateral izquierdo de la prenda (referencia: izquierda de quien calza la prenda) COSER LA GRIFA SOBRE EL CONTORNO (= ALREDEDOR SOBRE EL BORDE NEGRO DE LA GRIFA) TENER EN CUENTA LOS CENTROS DE LA GRIFA (vertical y horizontal)	Grifa PVC oval	-	1 unidad	GRP.P.OVAL	